RESIDENCIAL "LA ESTRELLA DE SAN MARTIN DE LA VEGA"

121 VIVIENDAS, LOCALES Y GARAJE

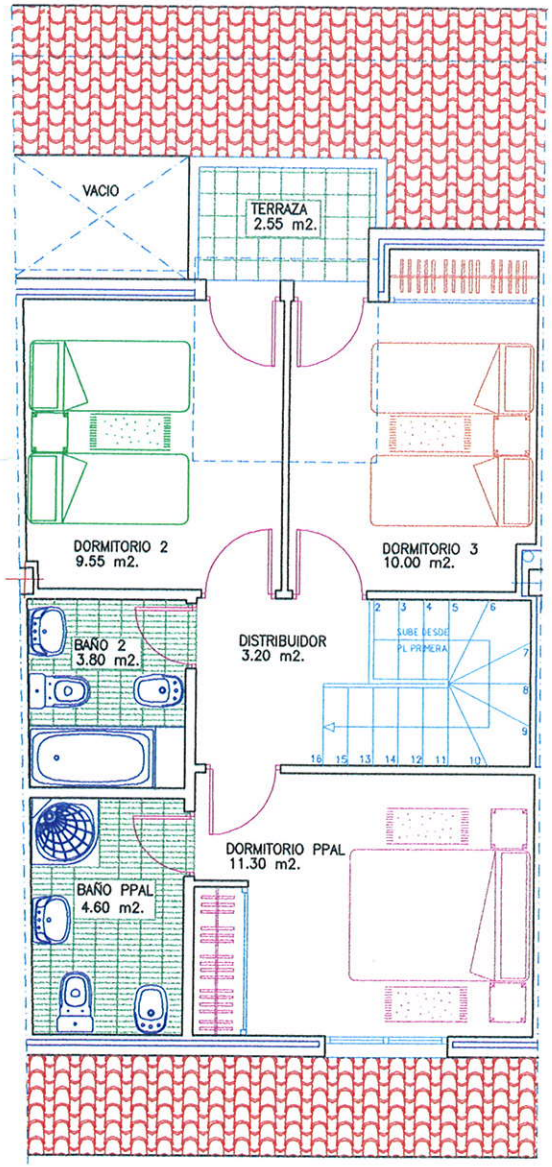

PLANTA BAJO-CUBIERTA

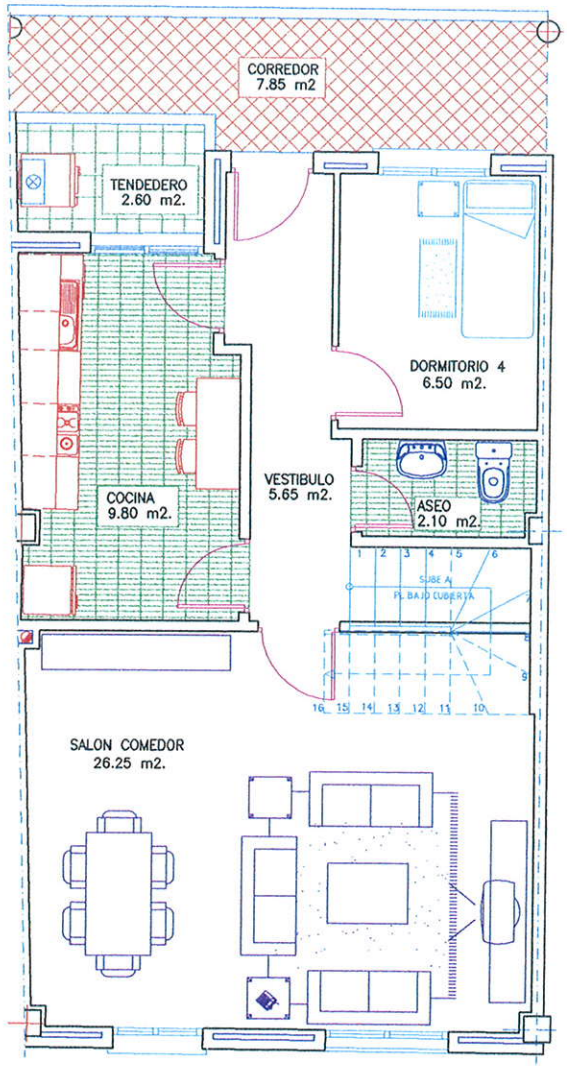

PLANTA PRIMERA

NUMERO DE VIVIENDAS=9

VIVIENDA TIPO "21-F"
(BLOQUE-1)

SUPERFICIE CONSTRUIDA: 116.41 m2.

SUPERFICIE UTIL: 94.05 m2.

0 1 2 3 m.

ESCALA GRAFICA

DOCUMENTO INFORMATIVO