

PLANTA BAJA

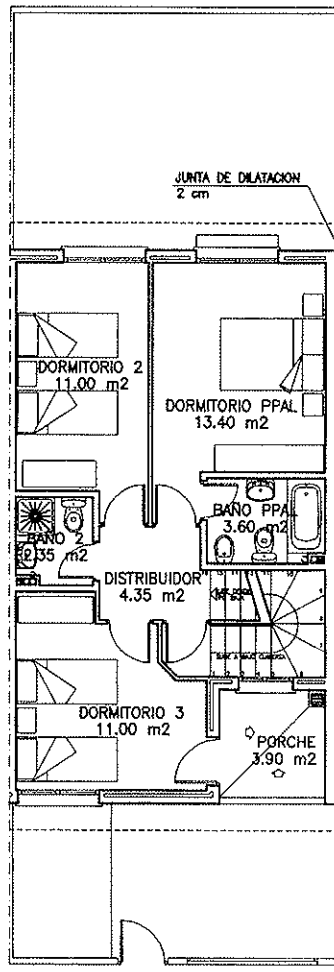

PLANTA PRIMERA

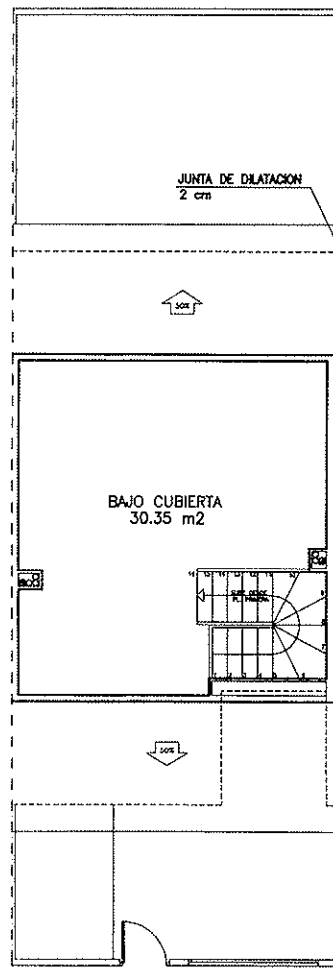

PLANTA BAJO CUBIERTA

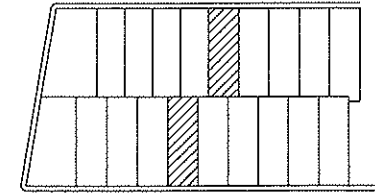

VIVIENDAS 6 Y 15
(PLANTAS BAJA, PRIMERA Y BAJO CUBIERTA)

- SUPERFICIE UTIL: 122.33 m²
- SUPERFICIE CONSTRUIDA: 155.63 m²

LA PROPIEDAD: PROMOCIONES, INVERSIONES Y DESARROLLOS DE LA SIERRA,S.L.		PROYECTO DE EJECUCION PARA 20 VIVIENDAS EN HILERA SECTOR UE-11-2 --- ARENAS DE SAN PEDRO (AVILA)	
EL ARQUITECTO: SANTIAGO MARTINEZ DE DUEÑAS		ESCALA	
DENOMINACION: VIVIENDAS 6 Y 15		FECHA	PLANO N.:



TALLER DE ARQUITECTURA Y DISEÑO
PLAZA DE LA CONSTITUCION N° 11
HUMANES DE MADRID