

PLANTA BAJA

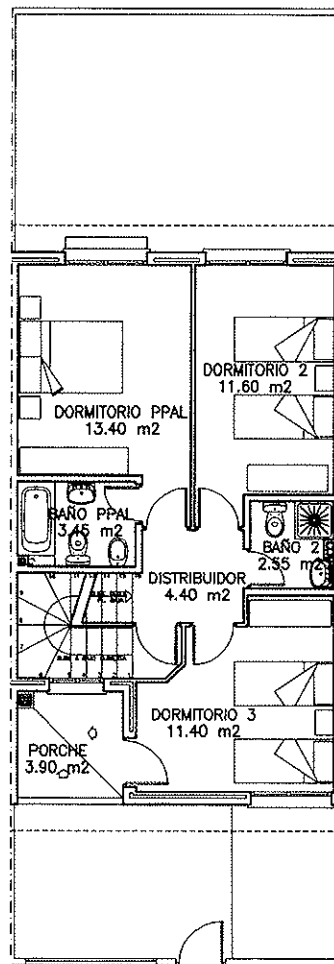

PLANTA PRIMERA

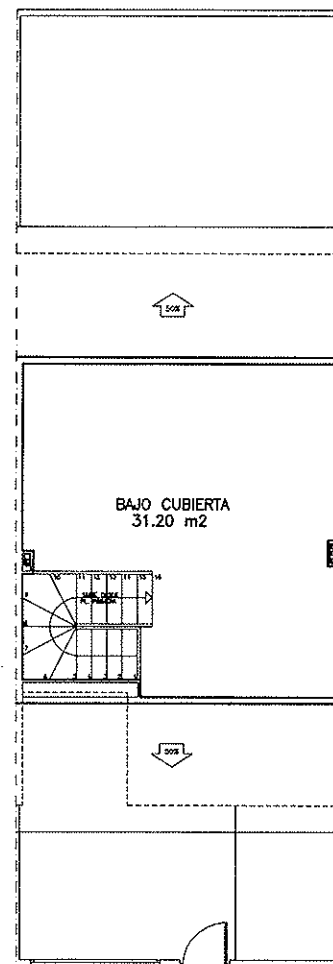

PLANTA BAJO CUBIERTA

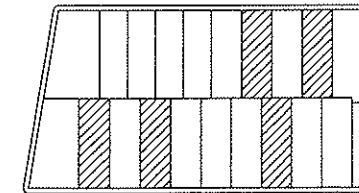

VIVIENDAS 7,9,12,14 Y 18
(PLANTAS BAJA, PRIMERA Y BAJO CUBIERTA)

- SUPERFICIE UTIL: 125.83 m²
- SUPERFICIE CONSTRUIDA: 156.15 m²

LA PROPIEDAD: PROMOCIONES, INVERSIONES Y DESARROLLOS DE LA SIERRAS.L		PROYECTO DE EJECUCION PARA 20 VIVIENDAS EN HILERA SECTOR UE-11-2 --- ARENAS DE SAN PEDRO (AVILA)	
EL ARQUITECTO: SANTIAGO MARTINEZ DE DUENAS		ESCALA	
DENOMINACION: VIVIENDAS 7,9,12,14 Y 18		FECHA	PLANO N.:



WALLER DE ARQUITECTURA Y DISEÑO
PLAZA DE LA CONSTITUCION N° 11
HUMANES DE MADRID